

Institut für Sozialmedizin, Arbeitsmedizin und Public Health (ISAP)

Institutsdirektorin: Prof. Dr. med. Steffi G. Riedel-Heller, MPH

Arbeitsgruppen Forschung

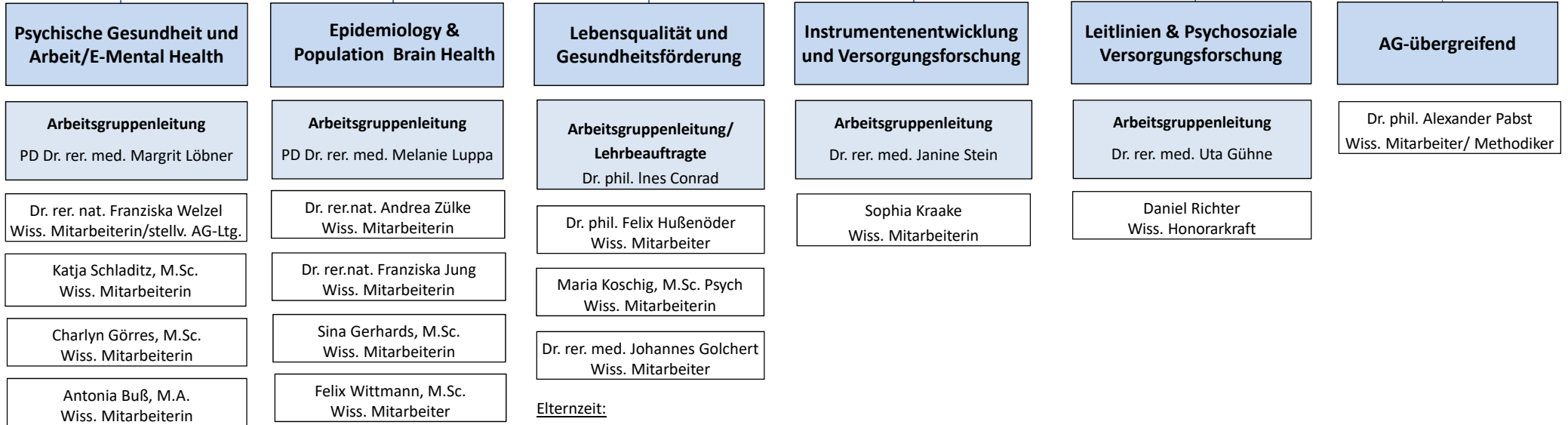

Elternzeit:

- Michele Müller, M.Sc.

Elternzeit:

- Dr. rer. nat. Franziska Bleck
- Dr. rer. med. Maria Schwenke

Administration

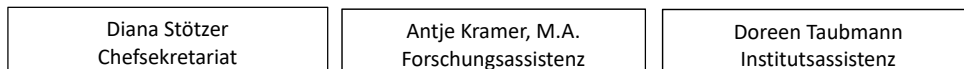

Gastwissenschaftler



Studentische und Wissenschaftliche Hilfskräfte in den Arbeitsgruppen sind auf diesem Organigramm nicht vermerkt.