



UNIVERSITÄT
LEIPZIG

Medizinische Fakultät

Broschüre zum Studienstart im Wintersemester 2025/26

- **Medizin (Staatsexamen)**
- **Zahnmedizin (Staatsexamen)**
- **Pharmazie (Staatsexamen)**
- **Hebammenkunde (Bachelor of Science, dual)**

Liebe Studienanfänger:innen, liebe „Erstis“,

herzlichen Glückwunsch zu ihrem Studienplatz und willkommen in Leipzig!

Sie werden in den nächsten Jahren Medizin, Zahnmedizin, Pharmazie oder Hebammenkunde an einer der traditionsreichsten medizinischen Fakultäten in Deutschland studieren.

Für Ihren Studienstart haben wir Ihnen auf den folgenden Seiten die wichtigsten Informationen rund um die Ersti-Tage zusammengestellt. Sie finden Organisatorisches und wichtige Adressen, die Ihnen eine wertvolle Hilfe leisten sollen.

Die Medizinische Fakultät Leipzig begrüßt Sie herzlich zum Studienjahr 2025/2026 und wünscht Ihnen für Ihr Studium viel Erfolg.

Inhalt

- 1 Medizinische Fakultät
- 2 Dekanat der Medizinischen Fakultät
- 3 Studentische Vertretung
- 4 Programm Einführungswoche 06. – 10. Oktober 2025
 - 4.1 Medizin
 - 4.2 Zahnmedizin
 - 4.3 Pharmazie
 - 4.4 Hebammenkunde
- 5 Feierliche Immatrikulation
- 6 Übersicht über wichtige Plattformen und Ansprechpartner:innen
- 7 Lageplan

1 Medizinische Fakultät Leipzig

Die Medizinische Fakultät der Universität Leipzig ist die größte Ausbildungsstätte für Studierende der Medizin, Zahnmedizin und Hebammenkunde sowie die einzige für Pharmazie in ganz Sachsen. Sie wurde 1415 in eigener Organisationsform gegründet und ist heute mit über 100 Professuren eine der größten von insgesamt 14 Fakultäten der Universität Leipzig.

Mit ihren rund 50 Instituten, selbstständigen Abteilungen und Kliniken zählt die Leipziger Universitätsmedizin im Bundesvergleich zu den größten Einrichtungen. Das Motto „Forschen, Lehren, Heilen“ steht für die drei Säulen einer erstklassigen Universitätsmedizin und ihr vernetztes miteinander. Dabei profitiert die Universitätsmedizin Leipzig von der Zusammenarbeit mit (inter)national renommierten akademischen und außeruniversitären Forschungseinrichtungen, dem Herzzentrum Leipzig sowie Biotechnologieunternehmen vor Ort.

2 Das Dekanat der Medizinischen Fakultät stellt sich vor

Das Dekanat ist das Leitungsgremium der akademischen Verwaltung und für alle Angelegenheiten der Fakultät zuständig. Der Dekan oder die Dekanin leitet die Medizinische Fakultät der Universität Leipzig. Die Stellvertretung erfolgt durch den Prodekan. Studiendekane sind Beauftragte für die akademische Lehre ihrer Studiengänge.

Dekan/Vorsitzender des Dekanats

Prof. Dr. med. Ingo Bechmann

Geschäftsführender Direktor des Instituts für Anatomie



Prodekanin für Struktur

Prof. Dr. med. Anette Kersting

Direktorin der Klinik und Poliklinik für Psychosomatische Medizin und Psychotherapie

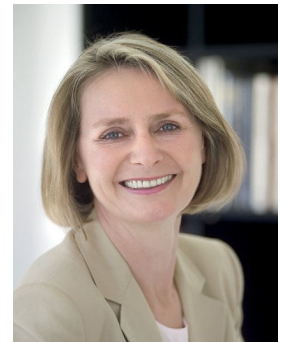

Prodekanin für Entwicklung

Prof. Dr. med. Bahriye Aktaş

Direktorin der Klinik und Poliklinik für Gynäkologie



Forschungsdekanin

Prof. Dr. med. Ruth Stassart

Direktorin des Paul-Flechsig-Institut – Zentrum für Neuropathologie und Hirnforschung



Studiendekan Medizin

Prof. Dr. med. Sebastian Stehr
Direktor der Klinik und Poliklinik für
Anästhesiologie und Intensivtherapie

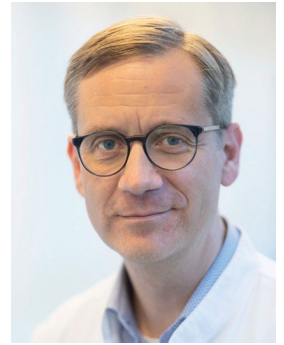

Studiendekan Zahnmedizin

Prof. Dr. med. dent. Dr. rer. hum. biol. Till Köhne
Direktor der Poliklinik für Kieferorthopädie

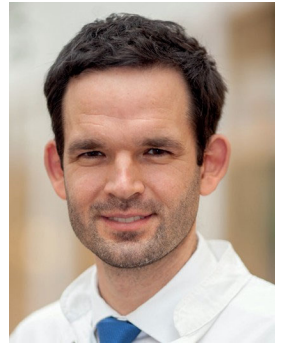

Studiendekan Pharmazie

Prof. Dr. rer. nat. Thilo Bertsche
Leiter der Abteilung für Klinische Pharmazie,
Institut für Pharmazie



Studiendekan Hebammenkunde

Prof. Dr. med. Holger Stepan
Leiter der Abteilung Geburtsmedizin
(kein Dekanatsmitglied)

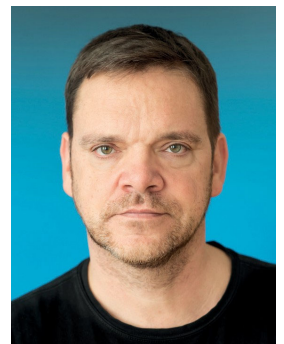

3 Studentische Vertretung

Medizin

StuRaMed - Fachschaftsrat Medizin
Liebigstr. 27, Raum C110-111, 1. Etage
www.sturamed-leipzig.de
E-Mail: kontakt@sturamed-leipzig.de

Zahnmedizin

Fachschaft Zahnmedizin Leipzig
Unidens e.V.
Liebigstr. 10-14, 04105 Leipzig
www.unidens.de
E-Mail: fsr.zahnmedizin@gmail.com

Pharmazie

FSR BioPharm
Talstraße 33, Raum 114
Tel.: +49 163 7724409
E-Mail: info@fsr-biopharm.de

Hebammenkunde

Studentische Mitglieder in der Studienkommission Hebammenkunde:
Elisabeth Bahners (3. FS), Julie Crouch (5. FS), Alica Meyer (5. FS),
Marlene Woschni (7. FS)
Studentisches Mitglied im Prüfungsausschuss Hebammenkunde:
Elisabeth Bahners (3. FS)
Eine Fachschaft des Studiengangs gibt es derzeit noch nicht.

4 Programm Einführungswoche 06. – 10.10.2025

4.1 Medizin

Ansprechpartnerin: Fr. Seidel (ulrike.seidel@medizin.uni-leipzig.de), Referat Lehre

Datum	Zeit	Ort	Veranstaltung	Beschreibung
Montag 06.10.25	15:15 Uhr - 16:30 Uhr	Audimax Neues Augusteum Augustusplatz 10	Einführungsvorträge	<ol style="list-style-type: none"> 1. Informationen der Universitätsbibliothek 2. Informationen des Universitätsrechenzentrums 3. Informationen des Referates Lehre zu Lehrveranstaltungsevaluation an der Medizinischen Fakultät
Dienstag 07.10.25	09:00 Uhr - 10:00 Uhr Einlass und Dokumenten- ausgabe ab 8:30 Uhr (Bitte seien Sie pünktlich!)	Großer Hörsaal Studienzentrum Liebigstraße 27	Eröffnungsveranstaltung der Medizinischen Fakultät (MF)	<ol style="list-style-type: none"> 1. Eröffnung durch den Dekan der Medizinischen Fakultät 2. Vorstellung der Studiendekane und Studiengangsleitung 3. Wissenswertes zum Studienstart (Fr. Ilgenstein, Referat Lehre)
	10:30 Uhr – 12:45 Uhr		Veranstaltung des StuRaMed	<ol style="list-style-type: none"> 1. Eröffnung StuRaMed 2. Treffen mit Tutor*innen 3. Gemeinsames (kostenloses) Mittagessen
	13:00 Uhr – 17:30 Uhr	Medizin-Campus Liebigstraße und Stadt Leipzig	Veranstaltung des StuRaMed	<ul style="list-style-type: none"> • MEDventure Stadtrallye
	Ab 17:30 Uhr	Platz hinter dem Studienzentrum Liebigstraße 27	Veranstaltung des StuRaMed	<ul style="list-style-type: none"> • Get-together (mit kostenloser Verpflegung)
Mittwoch 08.10.25	09:30 Uhr - 12:00 Uhr	Großer Hörsaal Studienzentrum Liebigstraße 27	Vorstellung studienrelevanter Einrichtungen für alle Studiengänge der MF	<ol style="list-style-type: none"> 1. Eröffnung durch den StuRaMed 2. Vorstellung studienrelevanter Einrichtungen: Sächsisches Staatsministerium, Sächsische Landesärztekammer, LernKlinik Leipzig, Studentenwerk/BAföG, Hygiene, Landesprüfungsamt, StuRaMed 3. Aufteilung der Studiengänge
	12:15 Uhr – 13:15 Uhr	Foyer Studienzentrum Liebigstraße 27	Veranstaltung des StuRaMed	<ul style="list-style-type: none"> • Projektgruppenbrunch
	13:15 Uhr - 14:15 Uhr	Großer Hörsaal Studienzentrum Liebigstraße 27	Informationen zum Studium	<ol style="list-style-type: none"> 1. Vorstellung MiLaMed und LeiKA 2. Informationen zu Prüfungen und Studium Humanmedizin (Frau Ilgenstein, Referat Lehre)
	Ab 15:00 Uhr		Veranstaltung des StuRaMed	<ul style="list-style-type: none"> • Nachmittagsaktivität <p>Details finden Sie hier: https://sturamed-leipzig.de/erstis/ersti-tage/ </p>

Donnerstag 09.10.25	09:15 Uhr - 12:15 Uhr	Großer Hörsaal Studienzentrum Liebigstraße 27	Einführungsvorlesungen für Human- und Zahnmedizin	<ul style="list-style-type: none"> • Vorlesungen zu den Gebieten Biologie, Anatomie, Embryologie und Histologie, Medizinische Terminologie, Chemie, Physik <p>Mit Pause</p>
	Ab 13:30 Uhr	Großer Hörsaal Studienzentrum Liebigstraße 27	Veranstaltung des StuRaMed	<ul style="list-style-type: none"> • Erklärbärsunde, Fragerunde und Ersti-Beutel
	14:30 Uhr – 15:30 Uhr	Kleiner Hörsaal Studienzentrum Liebigstraße 27	Offene Sprechstunde des Referats Lehre	<ul style="list-style-type: none"> • Sie haben hier die Möglichkeit alle offen gebliebenen Fragen rund um Semesterstart, Studium, Prüfungen usw. zu stellen.

4.2 Zahnmedizin

Ansprechpartner: Hr. Kullmann (michael.kullmann@medizin.uni-leipzig.de), Referat Lehre

Datum	Zeit	Ort	Veranstaltung	Beschreibung
Montag 06.10.25	15:15 Uhr - 16:30 Uhr	Audimax Neues Augusteum Augustusplatz 10	Einführungsvorträge	<ol style="list-style-type: none"> 1. Informationen der Universitätsbibliothek 2. Informationen des Universitätsrechenzentrums 3. Informationen des Referates Lehre zu Lehrveranstaltungsevaluation an der Medizinischen Fakultät
Dienstag 07.10.25	09:00 Uhr - 10:00 Uhr Einlass und Dokumenten- ausgabe ab 8:30 Uhr (Bitte seien Sie pünktlich!)	Großer Hörsaal Studienzentrum Liebigstraße 27	Eröffnungsveranstaltug der Medizinischen Fakultät (MF)	<ol style="list-style-type: none"> 1. Eröffnung durch den Dekan der Medizinischen Fakultät 2. Vorstellung der Studiendekane und Studiengangsleitung 3. Wissenswertes zum Studienstart (Fr. Ilgenstein, Referat Lehre)
	10:30 Uhr - 10:50 Uhr	Kleiner Hörsaal Studienzentrum Liebigstraße 27	Einführung ins Studium Zahnmedizin	Informationsveranstaltung mit Herrn Kullmann, Prüfungsamt und Studiengangscoordination Zahnmedizin
	10:50 Uhr - 11:15 Uhr	Kleiner Hörsaal Studienzentrum Liebigstraße 27	Vorstellung der Kassenzahnärztlichen Vereinigung (KZV)	Informationsveranstaltung mit Frau Dr.Titze, KZV Sachsen
Mittwoch 08.10.25	09:30 Uhr - 12:00 Uhr	Großer Hörsaal Studienzentrum Liebigstraße 27	Vorstellung studienrelevanter Einrichtungen für alle Studiengänge der MF	<ol style="list-style-type: none"> 1. Eröffnung durch den StuRaMed 2. Vorstellung studienrelevanter Einrichtungen: Sächsisches Staatsministerium, Sächsische Landesärztekammer, LernKlinik Leipzig, Studentenwerk/BAföG, Hygiene, Landesprüfungsamt, StuRaMed 3. Aufteilung der Studiengänge
Donnerst ag 09.10.25	09:15 Uhr - 12:15 Uhr	Großer Hörsaal Studienzentrum Liebigstraße 27	Einführungsvorlesungen für Human- und Zahnmedizin	<p>Vorlesungen zu den Gebieten Biologie, Anatomie, Embryologie und Histologie, Medizinische Terminologie, Chemie, Physik</p> <p>Mit Pause</p>

4.3 Pharmazie

Ansprechpartnerin:

Fr. Dylakiewicz (sabrina.dylakiewicz@medizin.uni-leipzig.de), Referat Lehre

Datum	Zeit	Ort	Veranstaltung	Beschreibung
Montag, 06.10.25	15:15 Uhr - 16:30 Uhr	Audimax Neues Augusteum Augustusplatz 10	Einführungsvorträge	<ol style="list-style-type: none"> 1. Informationen der Universitätsbibliothek 2. Informationen des Universitätsrechenzentrums 3. Informationen des Referates Lehre zu Lehrveranstaltungsevaluation an der Medizinischen Fakultät
Dienstag, 07.10.25	09:00 Uhr - 10:00 Uhr Einlass und Dokumenten- ausgabe ab 8:30 Uhr (Bitte seien Sie pünktlich!)	Großer Hörsaal Studienzentrum Liebigstraße 27	Eröffnungsveranstaltung der Medizinischen Fakultät (MF)	<ol style="list-style-type: none"> 1. Eröffnung durch den Dekan der Medizinischen Fakultät 2. Vorstellung der Studiendekane und Studiengangsführung 3. Wissenswertes zum Studienstart (Fr. Ilgenstein, Referat Lehre)
	10:30 Uhr - 11:30 Uhr	Beckmannhörsaal Brüderstraße 34	Einführungsveranstaltung Pharmazie	<ol style="list-style-type: none"> 1. Begrüßung durch den Studiendekan für Pharmazie 2. Vorstellung der Fachschaft 3. Vorstellung des Bundesverband der Pharmazie Studierenden (BPhD) 4. Vorstellung des Patensystems des Standorts 5. Wahl der Semestersprechenden
	ab 11:30 Uhr	Erdgeschoss Talstraße 33	Verkauf von Kitteln und Laborboxen	<ul style="list-style-type: none"> • Hier kann alles erworben werden, was für die ersten Laborpraktika gebraucht wird.
Mittwoch, 08.10.25	09:30 Uhr - 12:00 Uhr	Großer Hörsaal Studienzentrum, Liebigstraße 27	Vorstellung studienrelevanter Einrichtungen für alle Studiengänge der MF	<ol style="list-style-type: none"> 1. Eröffnung durch den StuRaMed 2. Vorstellung studienrelevanter Einrichtungen: Sächsisches Staatsministerium, Sächsische Landesärztekammer, LernKlinik Leipzig, Studentenwerk/BAföG, Hygiene, Landesprüfungsamt, StuRaMed 3. Aufteilung der Studiengänge
	14:00 Uhr - 15:30 Uhr	Großer Hörsaal Talstraße 33	How to Uni	<p>Fragenrunde u. a. zu:</p> <ul style="list-style-type: none"> • Wie funktioniert Hochschulpolitik? • Welche Gremien gibt es? • Was gibt es für Bibliotheken/Mensen? • Wie funktioniert die Prüfungsphase? • Wie funktionieren Krankenschreibungen? • Was kann man sonst so in Leipzig unternehmen?

Donnerstag, 09.10.25	10:00 Uhr - ca. 12:30 Uhr	Treffpunkt: kleiner Hörsaal Brüderstraße 34	Partnervorstellung und Campustour	<ol style="list-style-type: none"> 1. Rundgang mit dem dritten Semester – Wo finden Lehrveranstaltungen statt und wie findet ihr die Orte findet 2. Vorstellung einiger Partner, die euch durch das Studium begleiten werden
	14:00 Uhr - ca. 16:00 Uhr	Treffpunkt: Friedenspark/ Eingang Apotheker Garten	Teambike-Tour durch Leipzig	<ul style="list-style-type: none"> • gemeinsames Erkunden der Leipziger Innenstadt mit Teambikes in Kleingruppen
Freitag, 10.10.25	14:00 Uhr	Treffpunkt: Großer Hörsaal Talstraße 33	Stadtrallye durch Leipzig	<ul style="list-style-type: none"> • Erkundungstour durch Leipzig, um die Stadt und eure Kommiliton:innen kennenzulernen
	ab 18:00 Uhr	Großer Hörsaal Talstraße 33	Ersti-Abend Pharmazie	<ul style="list-style-type: none"> • gemeinsames Ausklingenlassen des Tages und Möglichkeit des weiteren Austauschs
Montag, 13.10.25	13:00 Uhr – 16:00 Uhr	Beckmannhörsaal Brüderstraße 34	Eröffnungsveranstaltung Pharmazie	<ol style="list-style-type: none"> 1. Begrüßung und fachliche Einführung in den Studiengang durch Lehrverantwortliche 2. Allgemeine Informationen zum Studienablauf und wichtige Hinweise

4.4 Hebammenkunde

Ansprechpartner: Herr Dr. Jawinski (HEB-ReferatLehre@medizin.uni-leipzig.de),
Referat Lehre

Datum	Zeit	Ort	Veranstaltung	Beschreibung
Mittwoch 01.10.25	11:15 Uhr - 14:45 Uhr (mit Pause)	Seminarraum 7 Stephanstraße 9 A. 1	Begrüßung im Studiengang Hebammenkunde B. Sc.	<ol style="list-style-type: none"> 1. Begrüßung im Studiengang Hebammenkunde durch die Studiengangleitung (Frau Prof. Dr. Todorow) 2. Informationen zu Aufbau und Ablauf des Studiums 3. Informationen zu Ziele und Kompetenzerwerb im Hebammenstudium
Donnerstag 02.10.25	09:30 – 12:00 Uhr	Seminarraum 7 Stephanstraße 9 A. 1	Einführungsvorträge Referat Lehre	<ol style="list-style-type: none"> 1. Informationen zur Studienorganisation und zu den Angeboten der Universität Leipzig 2. Informationen zu wichtigen Dokumenten, zur Moduleinschreibung und zum Stundenplan
	13:15 Uhr - 14:45 Uhr	Seminarraum 7 Stephanstraße 9 A. 1	Lernplattformen	<ul style="list-style-type: none"> • Vorstellung der Lernplattform Moodle und der Portfolioplattform Mahara durch die Studiengangleitung (Frau Prof. Dr. Todorow)
Montag 06.10.25	15:15 Uhr - 16:30 Uhr	Audimax Neues Augusteum Augustusplatz 10	Einführungsvorträge	<ol style="list-style-type: none"> 1. Informationen der Universitätsbibliothek 2. Informationen des Universitätsrechenzentrums 3. Informationen des Referates Lehre zu Lehrveranstaltungsevaluation an der Medizinischen Fakultät
Dienstag 07.10.25	09:00 Uhr - 10:00 Uhr Einlass und Dokumenten- ausgabe ab 8:30 Uhr (Bitte seien Sie pünktlich!)	Großer Hörsaal Studienzentrum Liebigstraße 27	Eröffnungsveranstaltung der Medizinischen Fakultät (MF)	<ol style="list-style-type: none"> 1. Eröffnung durch den Dekan der Medizinischen Fakultät 2. Vorstellung der Studiendekane und Studiengangsleitung 3. Wissenswertes zum Studienstart (Fr. Ilgenstein, Referat Lehre)
	Genaue Uhrzeit wird noch bekannt gegeben	Ort wird noch bekannt gegeben	Veranstaltung des StuRaMed für alle Erstsemester	Grillabend / Get-Together

Mittwoch 08.10.25	09:30 Uhr - 12:00 Uhr	Großer Hörsaal Studienzentrum Liebigstraße 27	Vorstellung studienrelevanter Einrichtungen für alle Studiengänge der MF	<ol style="list-style-type: none"> 1. Eröffnung durch den StuRaMed 2. Vorstellung studienrelevanter Einrichtungen: Sächsisches Staatsministerium, Sächsische Landesärztekammer, LernKlinik Leipzig, Studentenwerk/BAföG, Hygiene, Landesprüfungsamt, StuRaMed 3. Aufteilung der Studiengänge
Donnerstag 09.10.25	Lehrveranstaltungen – siehe Stundenplan			
Freitag 10.10.25	Lehrveranstaltungen – siehe Stundenplan			

Zudem ist noch ein Kennenlernabend mit den Hebammenstudierenden der Jahrgänge 2022, 2023 und 2024 geplant. Der genaue Termin wird noch bekanntgegeben.

5 **Feierliche Immatrikulation zum Wintersemester 2025/26**

Mit der Feierlichen Immatrikulation heißt unsere Universität Sie, liebe Studierende des ersten Semesters, mit einem festlichen Einstieg in das akademische Leben herzlich willkommen.

Die Feierstunde findet in diesem Jahr am

Mittwoch, 15. Oktober 2025 um 15:00 Uhr

im Gewandhaus zu Leipzig statt.

Eintrittskarten werden am Veranstaltungstag gegen Vorlage der UniCard im Zeitraum von 8 bis 14 Uhr, beziehungsweise so lange der Vorrat reicht, am Info-Punkt im Neuen Augusteum (Campus Augustusplatz/Foyer) ausgegeben.

Die Einladung richtet sich ausschließlich an neu immatrikulierte Studierende.

Da die Platzkapazität im Gewandhaus begrenzt ist, wird die Veranstaltung – auch für Gäste, Eltern et cetera – auf dem Campus Augustusplatz im Hörsaal 8 per Livestream übertragen.

Mehr Informationen und die Ansprechpartnerin finden Sie hier:

www.uni-leipzig.de/studium/im-studium/immatrikulation-und-studienstart/feierliche-immatrikulation

6 Übersicht über wichtige Plattformen und Ansprechpartner:innen

Plattformen

Plattform	Zweck	Link
AlmaWeb	Plattform zur Studienorganisation und Prüfungsverwaltung	https://almaweb.uni-leipzig.de
Moodle	Lernplattform	https://moodle2.uni-leipzig.de Support-Mail: elarning@uni-leipzig.de (Team E-Learning Universitätsrechenzentrum) Online-Hilfe: Universität Leipzig: Hilfe: Lehr-Lern-Plattform Moodle (Lehre) (uni-leipzig.de)
Studierendenportal	Studierendenportal der Medizinischen Fakultät	https://student.uniklinikum-leipzig.de

Service und Beratung

Ansprechpartner:innen	Service und Beratung	Link
Referat Lehre (Medizinische Fakultät)	Das Referat Lehre verantwortet die Erhaltung und Verbesserung der Qualität der Lehre und die Sicherstellung eines regelhaften Studienbetriebs aller an der Fakultät verorteten Studiengänge	Universitätsmedizin Leipzig - Studierendenportal oder Lehre (uniklinikum-leipzig.de)
Studierendensekretariat (Uni)	Beratung zu verwaltungsorganisatorischen Angelegenheiten von Beurlaubung bis Exmatrikulation	www.uni-leipzig.de/studium/beratungs-und-serviceangebote/studierendensekretariat
Universitätsrechenzentrum	WLAN eduroam, Softwarebestellung	www.urz.uni-leipzig.de
Zentralverwaltung Universität Leipzig	Beratungsangebote der Universität Leipzig	www.uni-leipzig.de/studium/beratungs-und-serviceangebote
Studentenwerk	Mensen & Cafeterien, Finanzierung & BAföG, Soziales & Beratung	www.studentenwerk-leipzig.de

Weitere Anlaufstellen der Fakultät

Gleichstellungsbüro

Gleichstellungsbeauftragte der Medizinischen Fakultät: Prof.in Dr. Nada Rayes

Liebigstraße 27A, Haus E, Raum E009

04103 Leipzig

Telefon: 0341 - 97 15555

E-Mail: gleichstellungsbüro@medizin.uni-leipzig.de

Web: [Gleichstellungsbüro](#)

Weitere Beauftragte und Interessenvertretungen finden Sie auf:

[Universität Leipzig: Beauftragte und Interessensvertretungen \(uni-leipzig.de\)](#)

Schwangerschaft

Bei Fragen zum Studium während einer Schwangerschaft wenden Sie sich zunächst an:

[Referat Lehre der Medizinischen Fakultät](#)

Liebigstraße 27, Haus E, Raum F-110 bis F-117

Weiterhin steht Ihnen als Ansprechpartner das Büro für Umweltschutz und Arbeitssicherheit zur Verfügung

Leiter: Dipl.-Ing. Michél Kubisch Ritterstr. 24, 3. OG, Raum 305, 04109 Leipzig

Telefon: 0341 - 97 30361

7 Lageplan

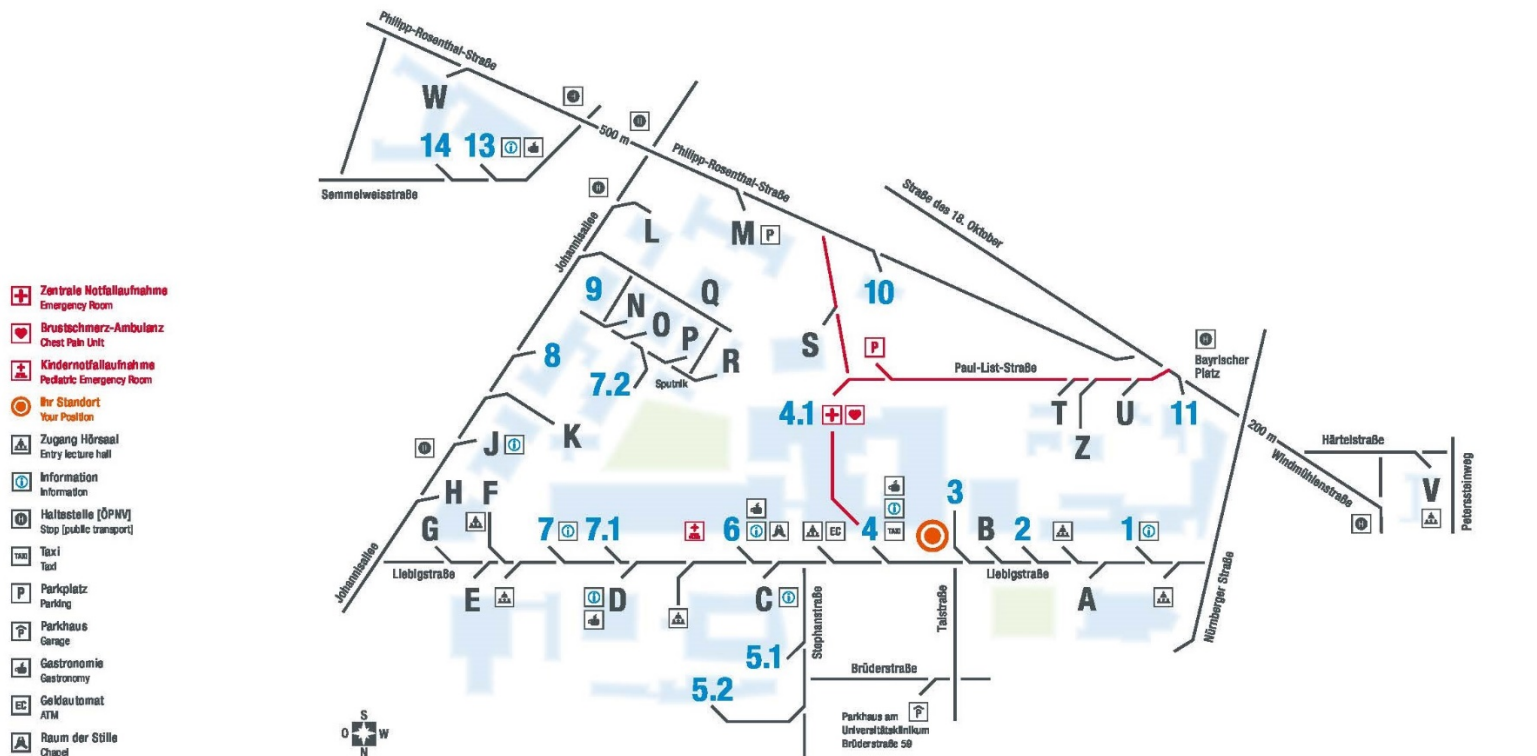

Häuser – Kliniken, Ambulanzen

- 1** Augenheilkunde; HNO; Phoniatrie und Audiologie; MKG; Universitätszahnmedizin
Eye Center; Ear, Nose and Throat Division (ENT);
Phoniatrics and Audiology; Maxillofacial Surgery;
Stationen AUG, HNO, MKG
Liebigstraße 12
- 2** Tagesklinik für kognitive Neurologie
Cognitive Neurology (Day Care Unit)
Liebigstraße 16
- 3** Nuklearmedizin [Ambulanz];
KIH – Ambulante Dialyse
Nuclear Medicine Outpatient Clinic; KIH – Dialysis
Liebigstraße 18
- 4** Innere und Operative Medizin;
Neurologie; Radiologie
Internal Medicine and Surgery; Neurology; Radiology
Stationen A, B, F, G
Liebigstraße 20
- 4.1** Zentrale Notfallaufnahme
Emergency Room
Paul-Liet-Straße 27
- 5.1** Strahlentherapie [Station]
Radiation Therapy Ward
Stationen STR
Stephanstraße 11
- 5.2** Strahlentherapie [Ambulanz];
Nuklearmedizin [Station]
Radiation Therapy Outpatient Clinic;
Nuclear Medicine Ward
Station NUK
Stephanstraße 9A
- 6** Frauen- und Kindermedizin;
Kindernotfallaufnahme
Gynecology and Pediatrics;
Pediatric Emergency Room
Stationen C, E
Liebigstraße 20A
- 7** Universitäres Krebszentrum (UCC);
Frauen- und Kindermedizin;
Innere und Operative Medizin
University Cancer Center Leipzig (UCC);
Gynecology and Pediatrics;
Internal Medicine and Surgery
Stationen J
Liebigstraße 22
- 7.1** MedVZ Kinderheilkunde;
Childhood-Haus
MedVZ Pediatrics; Childhood-House
Liebigstraße 22
- 7.2** Haus am Park
Haus am Park
Schmerzambulanz
Liebigstraße 22A
- 8** Blutspende
Blood Donation
Johannisallee 32
- 9** José-Carreras-Haus
José-Carreras Building
Johannisallee 32A
- 10** Hautklinik
Dermatology
Stationen HAUT
Philipp-Rosenthal-Straße 23
- 11** Ambulanter Augen-OP;
CIZL
Outpatient Eye Surgery;
CIZL
Paul-Liet-Straße 7
- 13** Psychosoziale Medizin
Mental Health
Stationen PSY, PST
Semmelweisstraße 10
- 14** Palliativmedizin;
Humangenetik; ICCAS
Palliative Care;
Human Genetics; ICCAS
Palliativstation, PSY 2
Semmelweisstraße 14

Häuser – Institute, Verwaltung

- A** Anatomie
Anatomy
Liebigstraße 13
- B** Klinikumsverwaltung
Hospital Administration
Liebigstraße 18
- C** Zentrales Forschungsgebäude
Central Research Center
Liebigstraße 19
- D** LernKlinik; Bibliothek Medizin /
Naturwissenschaften; Manoa
LearnKlinik; Medicine and Sciences Library;
Dining Hall
Liebigstraße 23/25
- E** Studienzentrum; Dekanat;
Fakultätsverwaltung
Clinical Trial Center; Dean's office;
Faculty Administration
Liebigstraße 27
- F** Medizinisch-Experimentelles Zentrum
Medical-Experimental Center
Liebigstraße 28A
- G** Pathologie
Pathology
Liebigstraße 28
- H** Rechtsmedizin
Forensic Medicine
Johannisallee 28
- J** Max-Bürger-Forschungszentrum
Max-Bürger Research Center
Johannisallee 30
- K** Kita „miniuniversum“
Kindergarten
Liebigstraße 22 B
- L** Verwaltung I
Administration I
Johannisallee 34
- M** Rotes Haus
Red House
Philipp-Rosenthal-Straße 27
- N** Personalrat Universitätsklinikum
Staff Council
Johannisallee 32 B
- O** Verwaltung III
Administration III
Johannisallee 32 B
- P** Verwaltung II
Administration II
Philipp-Rosenthal-Straße 27 C
- R** Soziale Einrichtungen
Social Services
Philipp-Rosenthal-Straße 27 B
- S** Zentrale betriebliche Logistik
Logistics
Philipp-Rosenthal-Straße 27A
- T** Laboratoriumsmedizin
Laboratory Medicine
Paul-Liet-Straße 13
- V** Institutgebäude Härtelestraße
Institute Härtelestraße
Härtelestraße 16/18
- W** Institutgebäude Philipp-Rosenthal-Straße
Institute Philipp-Rosenthal-Straße
Philipp-Rosenthal-Straße 55
- Z** Kita „UnikidsLeipzig“
Kindergarten
Paul-Liet-Straße 11 C
- Institut für Pharmazie
Abteilung Klinische Pharmazie
Brüderstraße 32
- Abteilung Pharmazeutische Technologie
Oelsstraße 23A, Eilenburger Straße 15A
- Institut für Wirkstoffentwicklung
Abteilung Pharmazeutische Biologie
Eilenburger Straße 14
- Abteilung Pharmazeutische Chemie
Brüderstraße 34